



Landesarbeitsgemeinschaft
zur Förderung der Jugendzahnpflege
im Lande Bremen e.V.

Maßnahmen-Dokumentation
der
Gruppenprophylaxe

im Bundesland Bremen
Schuljahr 2024/25

Inhaltsverzeichnis:

Seite:

A.	Durchgeführte Maßnahmen der LAJB-Mitarbeiterinnen	1
1.	in Kindertageseinrichtungen	1
1.1.	Zahl der Präventionsimpulse in Kindertagesstätten im Bundesland Bremen	1
1.2.	Zahl der Info-Veranstaltungen für Eltern und Zahl der erreichten Eltern	1
1.3.	Betreuungsgrad der erreichten Kindergruppen im Berichtsjahr	2
a)	im Bundesland Bremen.....	2
b)	im Stadtgebiet Bremen	2
c)	im Stadtgebiet Bremerhaven	3
1.4.	Betreuungsgrad der erreichten Kinder im Berichtsjahr	3
a)	im Bundesland Bremen.....	3
b)	im Stadtgebiet Bremen.....	4
c)	im Stadtgebiet Bremerhaven.....	4
1.5.	Betreuungsgrad der erreichten Kindergruppen beim 1. Präventionsimpuls im Bundesland Bremen im Schuljahresvergleich	5
1.6.	Betreuungsgrad der erreichten Kinder beim 1. Präventionsimpuls im Bundesland Bremen im Schuljahresvergleich.....	5
2.	in öffentlichen Schulen im Stadtgebiet Bremen	6
2.1.	Betreuungsgrad in den Grundschulen	6
a)	im Bundesland Bremen.....	6
b)	im Stadtgebiet Bremen.....	7
c)	im Stadtgebiet Bremerhaven	8
2.2.	Betreuungsgrad in den 5. Klassen	9
a)	im Bundesland Bremen.....	9
b)	im Stadtgebiet Bremen.....	9
c)	im Stadtgebiet Bremerhaven	10
2.3.	Elternarbeit in Grundschulen	10
a)	im Bundesland Bremen.....	10
b)	im Stadtgebiet Bremen.....	10
c)	im Stadtgebiet Bremerhaven	10

Inhaltsverzeichnis:

Seite:

3.	Fluoridierungsmaßnahmen im Stadtgebiet Bremen.....	11
3.1.	Fluoridierung mit Fluorid-Gel in den 1./2. Klassen (14-tägige Einbürstung)	11
a)	im Bundesland Bremen.....	11
b)	im Stadtgebiet Bremen.....	11
c)	im Stadtgebiet Bremerhaven	11
3.2.	Fluoridierung mit Fluorid-Fluid in den Grundschulen (4 Touchierungen im Schuljahr) ...	11
a)	im Bundesland Bremen.....	11
b)	im Stadtgebiet Bremen.....	11
c)	im Stadtgebiet Bremerhaven	11
4.	Sonstige Maßnahmen im Berichtsjahr	12/13/14
B.	Leistungen der Patenzahnärzte in Bremen und Bremerhaven	15
1.	Zahl der beteiligten Patenzahnärzte.....	15
2.	Zahl der Besuche von Kindergartengruppen in den Praxen	15
3.	Zahl der Besuche von Schulklassen in den Praxen.....	15
4.	Zahl der Besuche der Patenzahnärzte in Kindergartengruppen	15
5.	Zahl der durch diese Maßnahmen insgesamt erreichten Kinder.....	15
C.	Durchgeführte Maßnahmen des ÖGD in der Stadt Bremen	16
1.	Anzahl der zahnmedizinisch untersuchten Kinder („Reihenuntersuchungen“).....	16
2.	Gesamtzahl der tatsächlich erreichten Kinder/Gruppen aller Maßnahmen	16
3.	Aktivitäten zur Multiplikatorenwirkung und Motivation.....	16
4.	Sonstige Maßnahmen	17
D.	Durchgeführte Maßnahmen des ÖGD in Bremerhaven.....	18
1.	Anzahl der zahnmedizinisch untersuchten Kinder („Reihenuntersuchungen“).....	18
2.	Gesamtzahl der tatsächlich erreichten Kinder/Gruppen aller Maßnahmen	18
3.	Prophylaxe-Informationen für werdende Mütter bzw. Mütter mit Kleinkindern	18
4.	Aktivitäten zur Multiplikatorenwirkung und Motivation.....	19
5.	Sonstige Maßnahmen	19

A. Durchgeführte Maßnahmen der LAJB-Mitarbeiterinnen

1. in Kindertagseinrichtungen

1.1. Zahl der Prophylaxeimpulse in Kindergärten im Bundesland Bremen

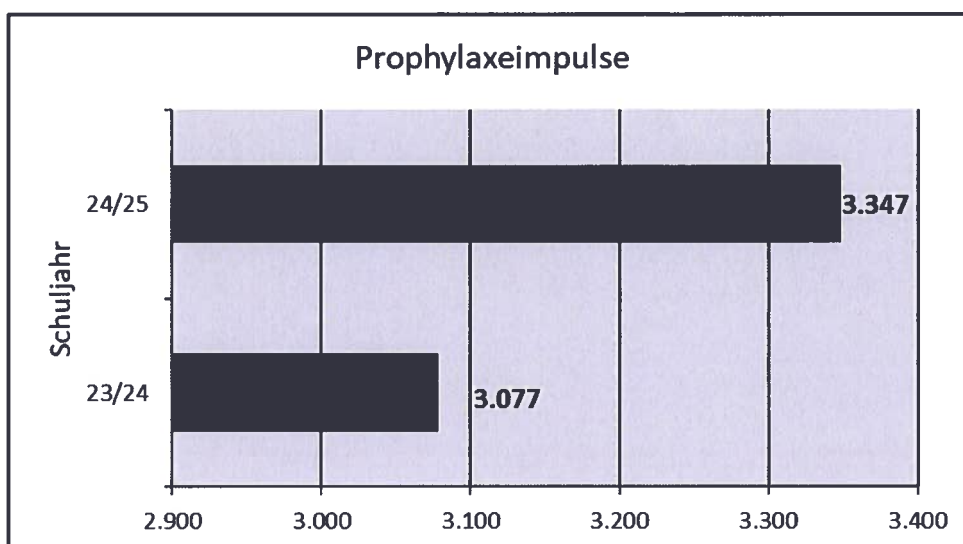

1.2. Zahl der Info-Veranstaltungen für Eltern und Zahl der erreichten Eltern im Bundesland Bremen

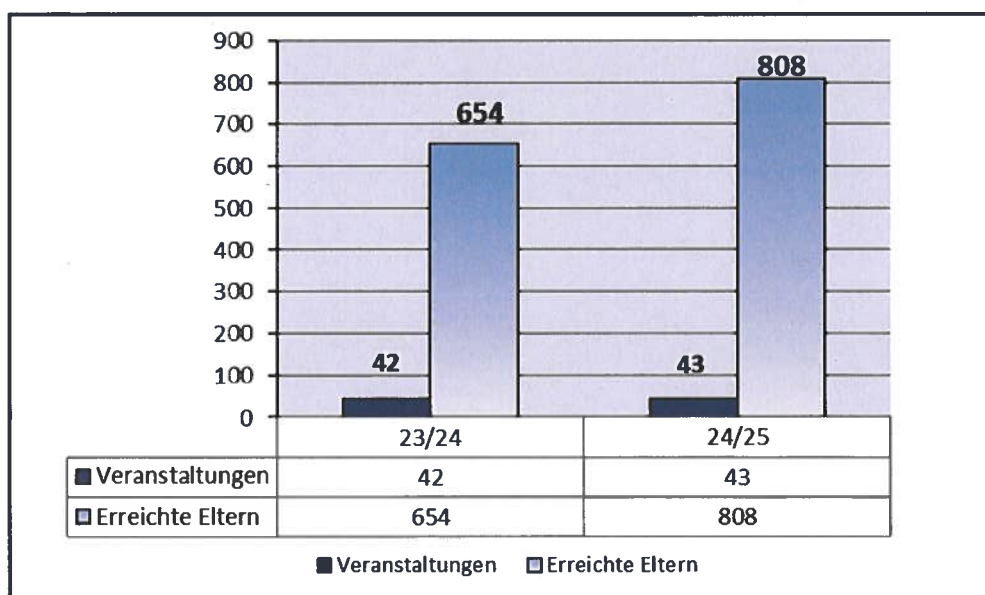

1.3. Betreuungsgrad der erreichten Kindergruppen im Berichtsjahr

a) im Bundesland Bremen

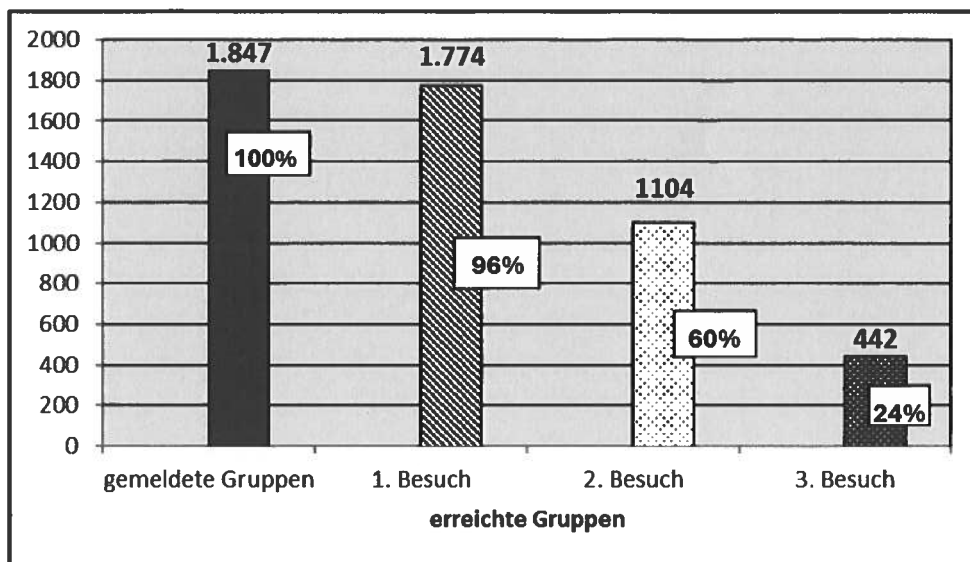

b) in Bremen

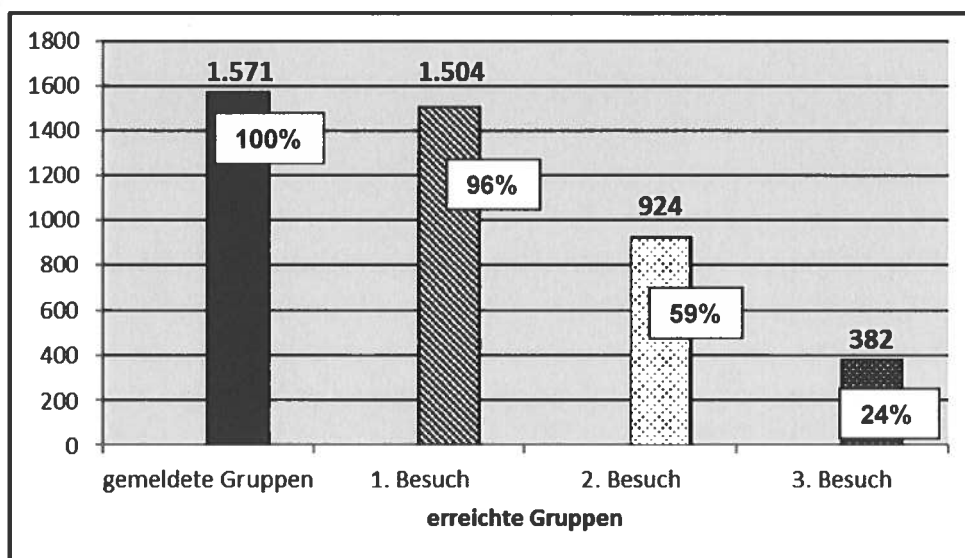

c) in Bremerhaven

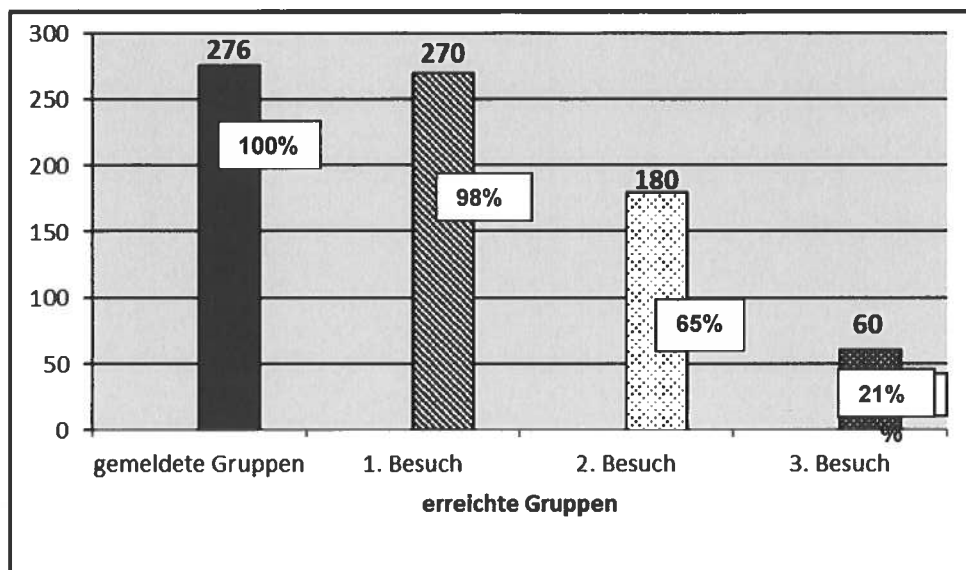

1.4. Betreuungsgrad der erreichten Kinder im Berichtsjahr

a) im Bundesland Bremen

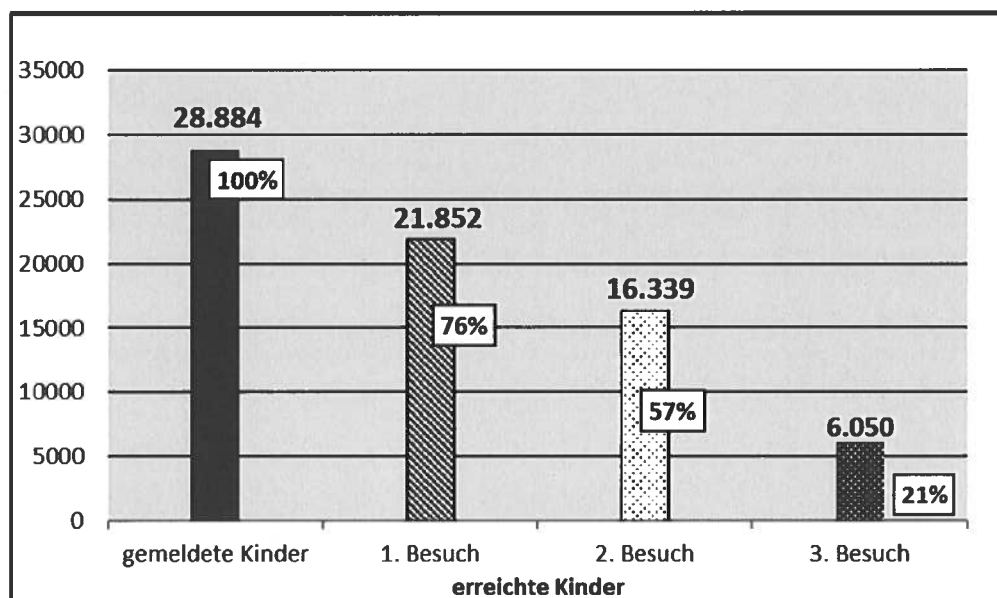

b) in Bremen

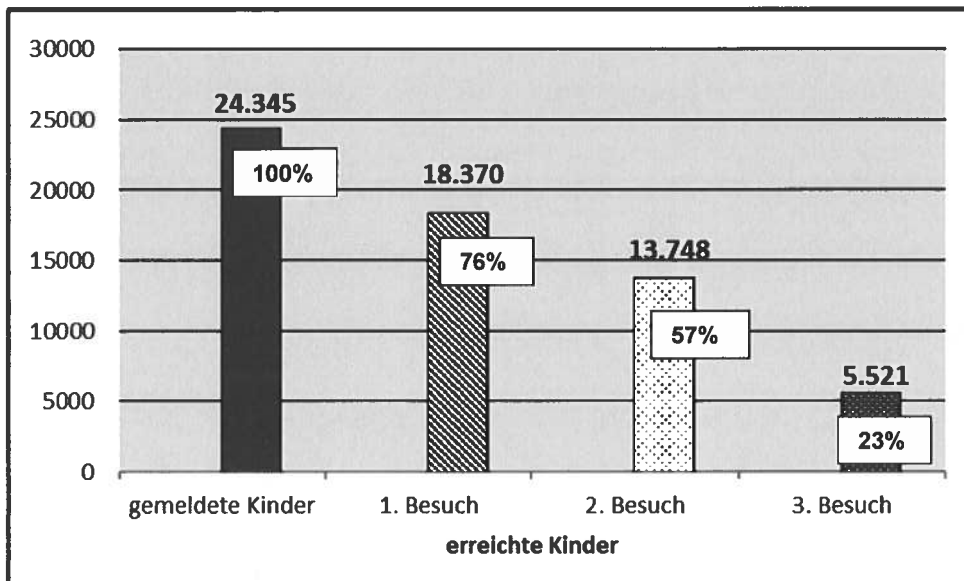

c) in Bremerhaven

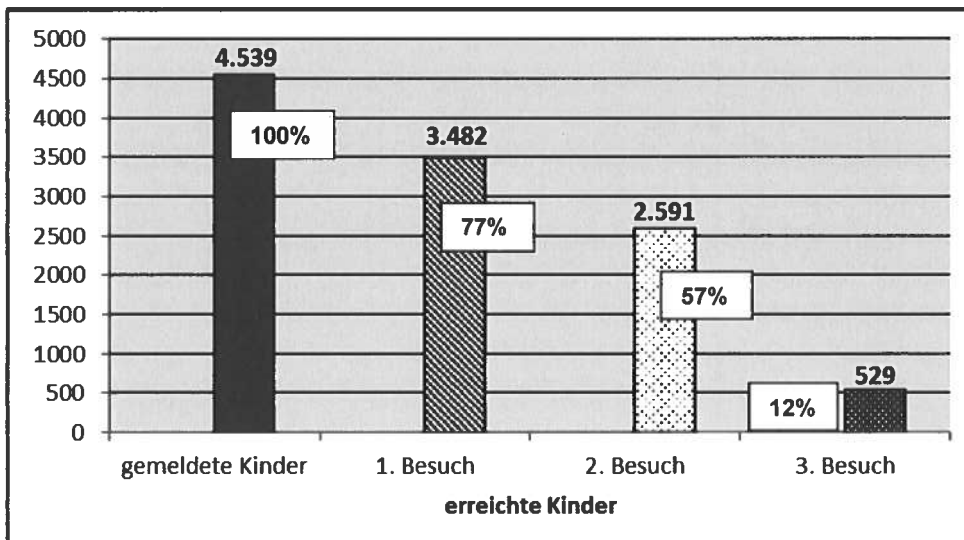

1.5. Betreuungsgrad der **erreichten Kindergruppen** beim 1. Prophylaxeimpuls im Bundesland Bremen im Schuljahresvergleich

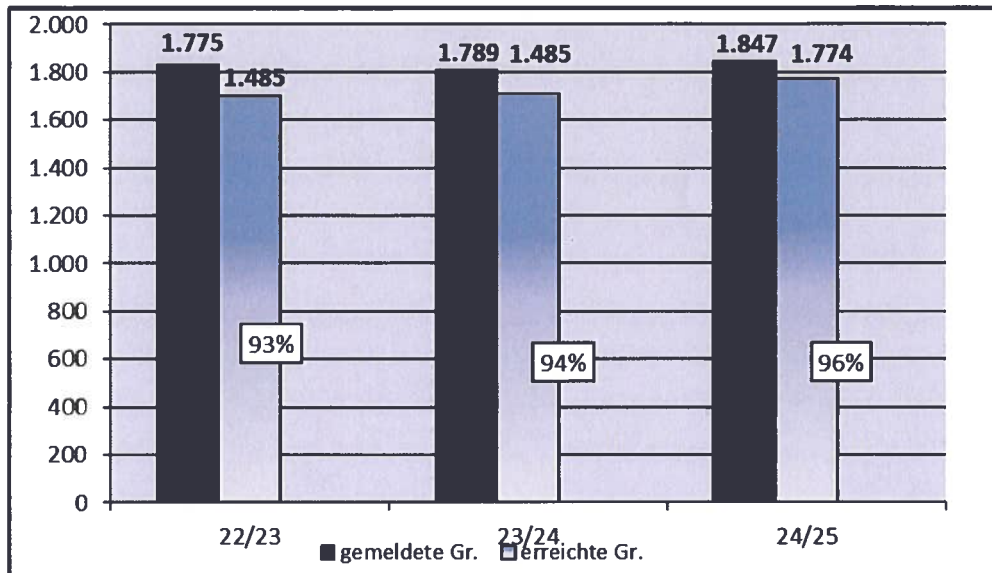

1.6. Betreuungsgrad der **erreichten Kinder** beim 1. Prophylaxeimpuls im Bundesland Bremen im Schuljahresvergleich

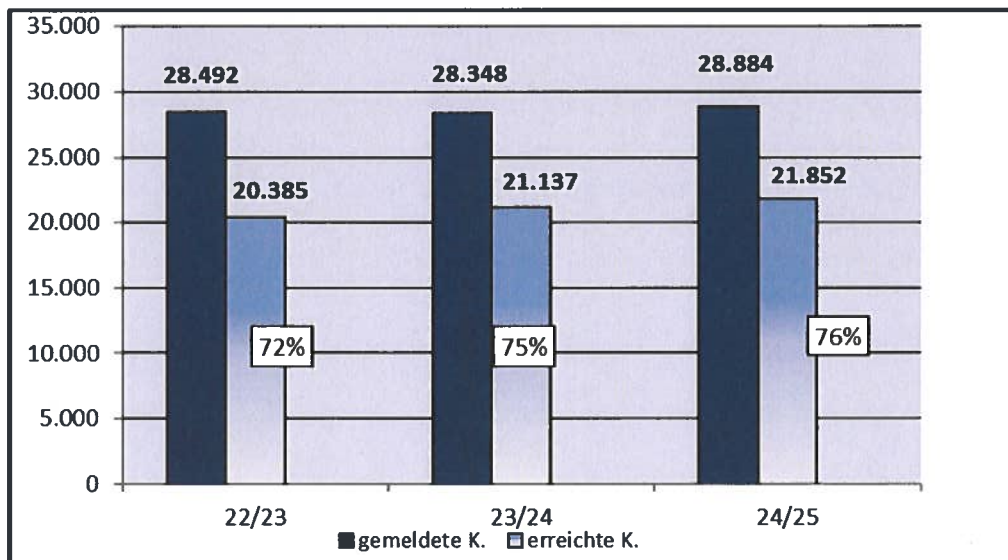

2. in öffentlichen und privaten Schulen

2.1. Betreuungsgrad in den Grundschulen

a) im Bundesland Bremen

Schul-jahr	gemeldete Klassen	Prophylaxe-einheit	erreichte Klassen	in %	gemeldete Schüler	erreichte Schüler	in %
2023/24	1.323	1. Besuch	1.299	98,2%	27.488	24.708	91%
		2. Besuch	1.078	81,5%		20.488	75,4%
2024/25	1.347	1. Besuch	1.347	100%	27.789	25.968	93,4%
		2. Besuch	1.206	89,5%		23.181	83,4%

Hinweis:

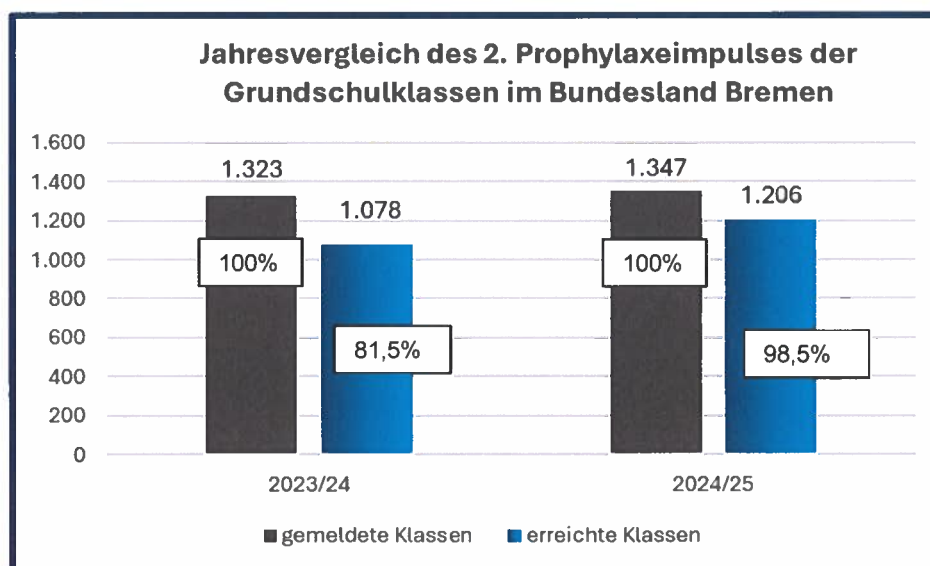
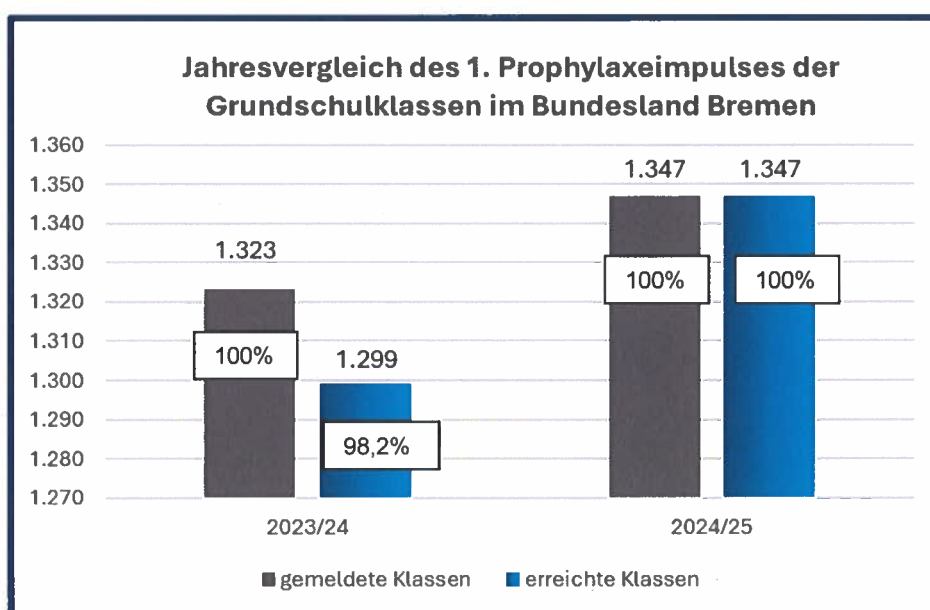

b) im Stadtgebiet Bremen

Schul-jahr	gemeldete Klassen	Prophylaxe-einheit	erreichte Klassen	in %	gemeldete Schüler	erreichte Schüler	in %
2023/24	1.078	1. Besuch	1.071	99,4%	22.083	20.266	91,8%
		2. Besuch	867	80,4%		16.519	74,8%
2024/25	1.097	1. Besuch	1097	100%	22.663	21.227	93,7%
		2. Besuch	969	88,3%		18.488	81,6%

Hinweis:

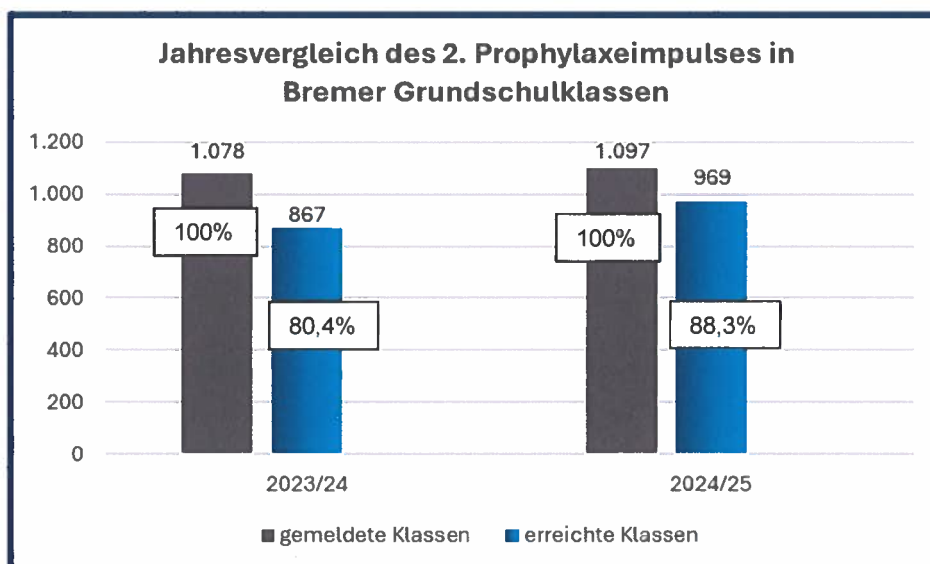
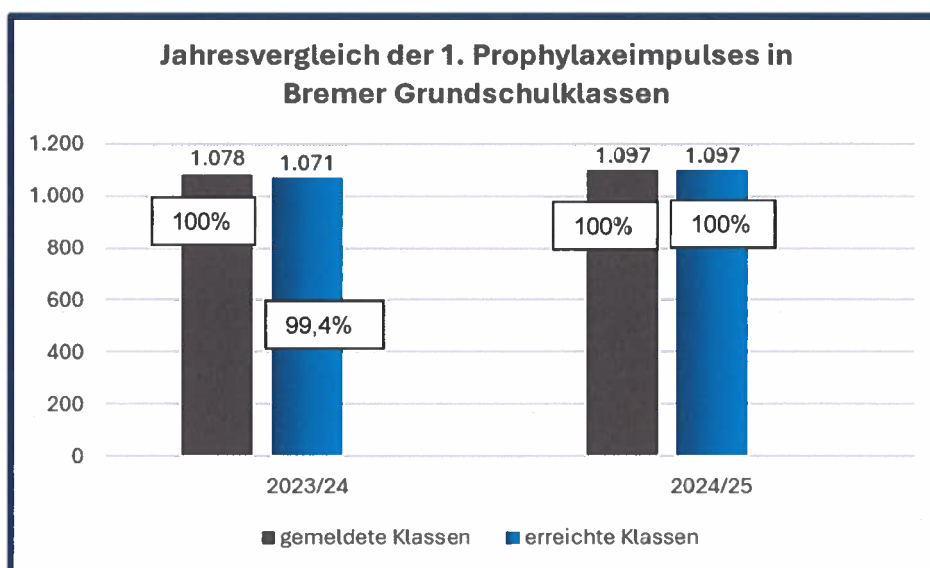

c) im Stadtgebiet Bremerhaven

Schul-jahr	gemeldete Klassen	Prophylaxe-einheit	erreichte Klassen	in %	gemeldete Schüler	erreichte Schüler	in %
2023/24	245	1. Besuch	228	93,1%	5.076	4.442	87,5%
		2. Besuch	211	86,1%		3.969	78,2%
2024/25	241	1. Besuch	240	99,6%	5.126	4.741	92,5%
		2. Besuch	237	98,3%		4.693	91,6%

Hinweis:

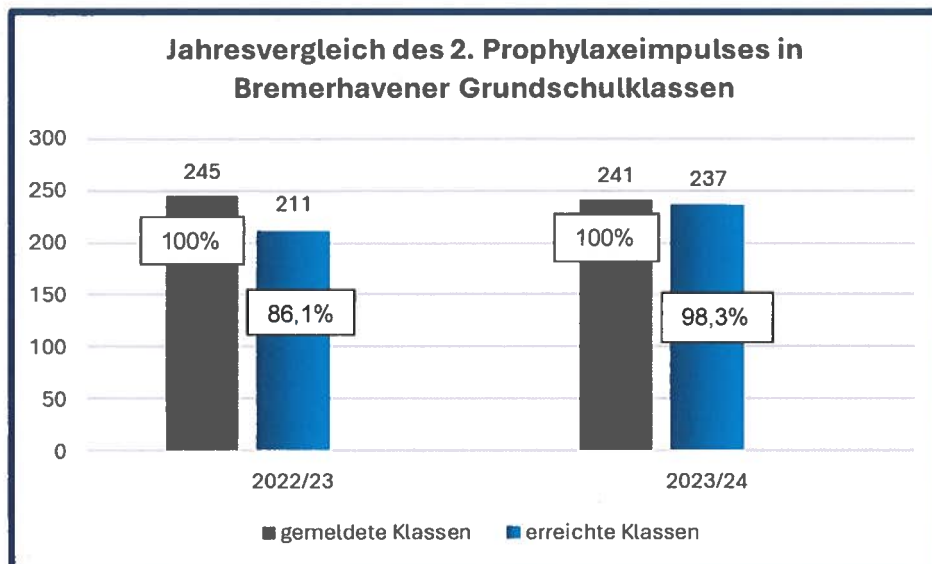
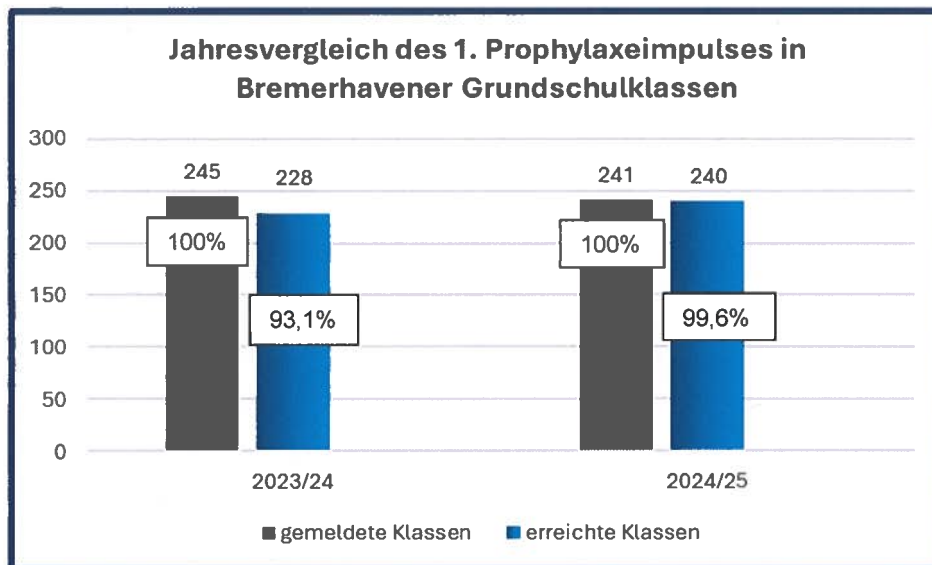

2.2 Betreuungsgrad in der 5. Klassenstufe

a) im Bundesland Bremen

Schuljahr	gemeldete Klassen	erreichte Klassen	in %	gemeldete Schüler	erreichte Schüler	in %
2023/24	248	192	77,4%	5.245	3.805	72,5%
2024/25	266	244	91,7%	5.686	4.902	86,2%

Hinweis:

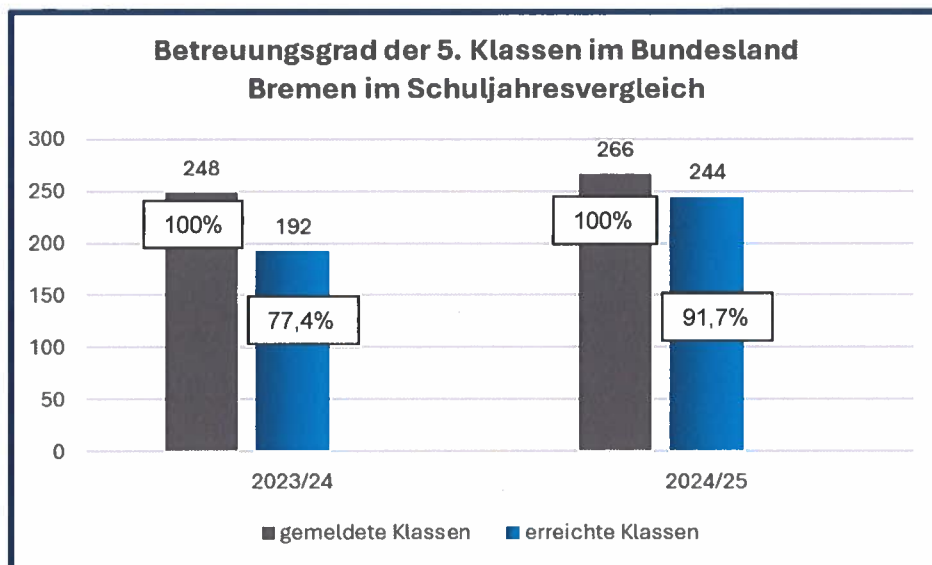

b) im Stadtgebiet Bremen

Schuljahr	gemeldete Klassen	erreichte Klassen	in %	gemeldete Schüler	erreichte Schüler	in %
2023/24	194	146	77,4%	4.244	2.940	69%
2024/25	212	195	92%	4.606	3.929	85,3%

Hinweis:

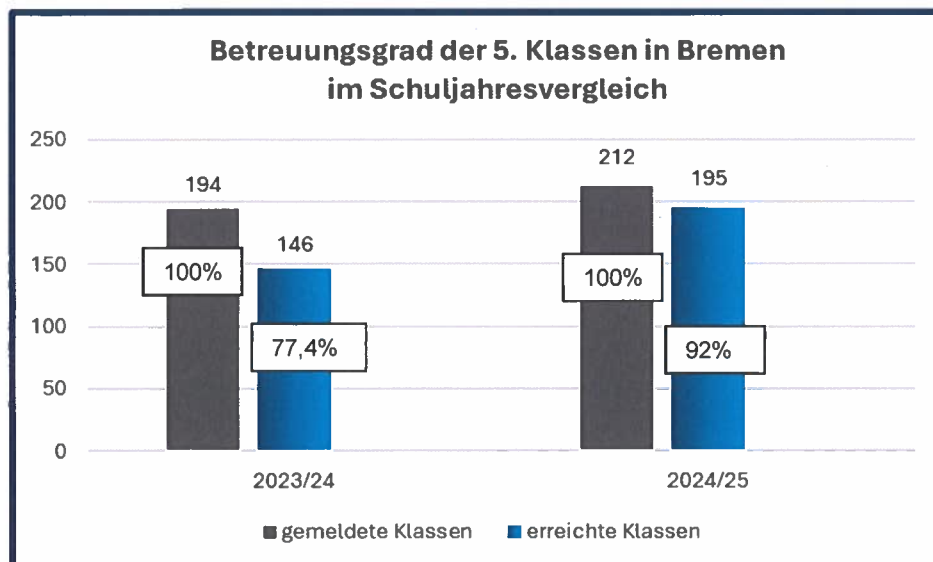

LAJB-Maßnahmen-Dokumentation Schuljahr 2024/2025

c) im Stadtgebiet Bremerhaven

Schuljahr	gemeldete Klassen	erreichte Klassen	in %	gemeldete Schüler	erreichte Schüler	in %
2023/24	54	46	85,2%	1.001	865	86,4%
2024/25	54	49	90,7%	1.080	973	90,1%

Hinweis:

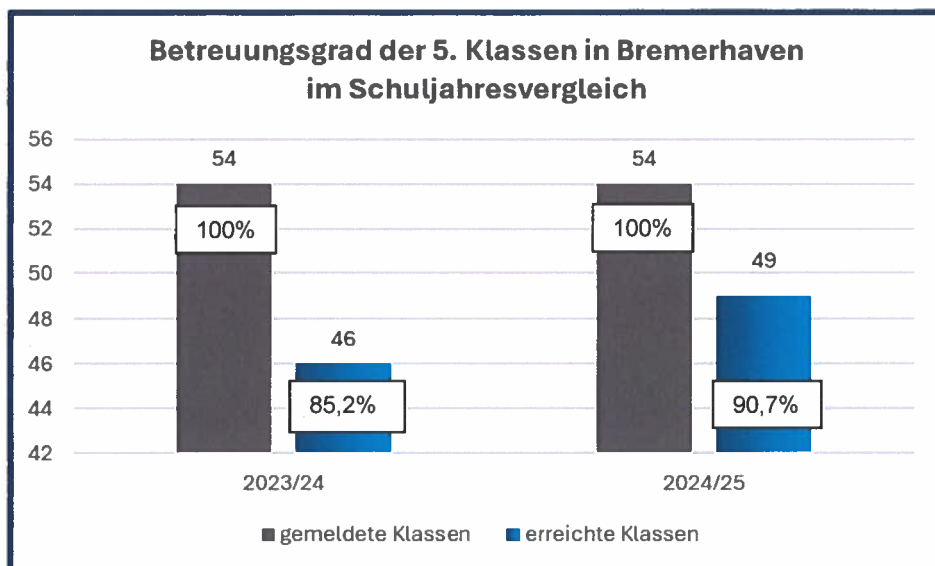

2.3 Elternarbeit in Grundschulen

Art der Veranstaltung	Anzahl Aktionen	Bundesland Bremen		Stadtgebiet Bremen		Stadtgebiet Bremerhaven	
		Erreichte Eltern	Erreichte Kinder	Erreichte Eltern	Erreichte Kinder	Erreichte Eltern	Erreichte Kinder
2023/24							
Info-Stand bei Elternsprechtagen	-	-	-	-	-	-	-
Info-Stand bei der Einschulung	5	527	270	517	238	10	32
Elternvormittage/-abende	4	174	20	174	20	-	-
Sonstiges	-	-	-	-	-	-	-
Aktionen gesamt	9	701	290	691	258	10	32

Art der Veranstaltung	Anzahl Aktionen	Bundesland Bremen		Stadtgebiet Bremen		Stadtgebiet Bremerhaven	
		Erreichte Eltern	Erreichte Kinder	Erreichte Eltern	Erreichte Kinder	Erreichte Eltern	Erreichte Kinder
2024/25							
Info-Stand bei Elternsprechtagen	1	12	20	12	20	-	-
Info-Stand bei der Einschulung	4	205	270	92	157	113	113
Elternvormittage/-abende	1	150	30	150	30	-	-
Sonstiges	1	17	60	17	60	-	-
Aktionen gesamt	7	384	380	271	267	113	113

3. Fluoridierungsmaßnahmen

3.1 Fluoridierung mit Fluorid-Gel in den 1./2. Klassen (14-tägige Einbürstung)

	Bundesland Bremen	Stadtgebiet Bremen	Stadtgebiet Bremerhaven
	2023/24	2023/24	2023/24
Anzahl der Schulen	9	7	2
Gemeldete 1./2. Klassen	42	36	6
Erreichte 1./2. Klassen	42	36	6
Gemeldete Schüler	873	745	128
Schüler mit Fluorid-Gel	727	617	110
	2024/25	2024/25	2024/25
Anzahl der Schulen	9	6	3
Gemeldete 1./2. Klassen	44	34	10
Erreichte 1./2. Klassen	44	34	10
Gemeldete Schüler	900	678	222
Schüler mit Fluorid-Gel	767	563	204

3.2 Fluoridierung mit Fluorid-Fluid in Grundschulen

	Bundesland Bremen	Stadtgebiet Bremen	Stadtgebiet Bremerhaven
	2023/24	2023/24	2023/24
Anzahl der Schulen	13	11	2
Gemeldete Klassen	141	114	27
Erreichte Klassen	141	114	27
Gemeldete Schüler	2.871	2.296	575
Davon Schüler mit Fluorid-Fluid	2.305	1.786	519
	2024/25	2024/25	2024/25
Anzahl der Schulen	15	12	3
Gemeldete Klassen	146	117	29
Erreichte Klassen	146	117	29
Gemeldete Schüler	2.867	2.275	592
Davon Schüler mit Fluorid-Fluid	2.306	1.779	527

B. Leistungen der Patenzahnärzte

1. Zahl der beteiligten Patenzahnärzte

	2019/20	2020/21	2021/22	2022/23	2023/24	2024/25
Bremen	7	1	10	13	9	9
Bremerhaven	3	1	1	2	2	0

2. Zahl der Besuche von Kindergartengruppen in den Praxen

	2019/20	2020/21	2021/22	2022/23	2023/24	2024/25
Bremen	14	1	29	33	25	31
Bremerhaven	17	4	3	5	9	0

3. Zahl der Besuche von Schulklassen in den Praxen

	2019/20	2020/21	2021/22	2022/23	2023/24	2024/25
Bremen	0	0	0	1	0	4
Bremerhaven	0	0	0	1	0	0

4. Zahl der Besuche der Patenzahnärzte in Kindergartengruppen

	2019/20	2020/21	2021/22	2022/23	2023/24	2024/25
Bremen	0	0	0	0	0	0
Bremerhaven	0	0	0	0	0	0

5. Zahl der durch diese Maßnahmen insgesamt erreichten Kinder

Schuljahr	Bremen		Bremerhaven	
	gemeldete Kinder	erreichte Kinder	gemeldete Kinder	erreichte Kinder
2019/20	142	124	199	165
2020/21	7	7	40	37
2021/22	236	192	30	29
2022/23	386	323	60	54
2023/24	270	231	87	72
2024/25	408	340	0	0

Hinweis: 20/21 Pandemie Covid 19

C Durchgeführte gruppenprophylaktische Maßnahmen des ÖGD in der Stadt Bremen

1. Anzahl der zahnmedizinisch untersuchten Kinder („Reihenuntersuchungen“)

Schuljahr	Kindergärten	Grundschulen	6. Klassen	DAJ-Studie
2022/23	-	2.515	-	-
2023/24	-	5.049	-	-
2024/25	2.205	5.074	-	-

Hinweis:

2. Gesamtzahl der tatsächlich erreichten Kinder/Gruppen aller Maßnahmen

	Kindergärten		Grundschulen		Förderzentren		Klassen für DAJ-Studie	
	Gruppen	Kinder	Klassen	Kinder	Klassen	Kinder	Klassen	Kinder
2022/23	-	-	177	2.515	-	-	-	-
2023/24	-	-	274	5.049	5	25	-	-
2024/25	201	2.205	359	5.074	8	25	-	-

Hinweis:

3. Aktivitäten zur Multiplikatorenwirkung und Motivation

Schuljahr	Zielgruppe	Art der Veranstaltung/Aktion	Anzahl und Art der erreichten Gruppen
2024/25	-	-	-

4. Sonstige Maßnahmen

Schul-Jahr 2024/25	Veranstaltung	Anzahl der erreichten Kinder	Anzahl der erreichten Multiplikatoren
28.08.2024	Zahnfest Marßel	40	30
13.09.2024	Teddybärklinik	90	
16.09.2024	Eltern-Info Bispinger Str.	30	
17.09.2024	Zahnputzfest Grambke	60	
25.09.2024	Zahnfest Lüssum	120	
Seit 03.2025	Kinderarztpraxis Blumenthal		
20.05.2025	Vortrag Mütterzentrum Tenever	20	
04.06.2025	Zahnfest Kita Marßel	40	
11.06.2025	Zahnfest Wohlers Eichen	90	
17.06.2025	Zahnfest Rostocker Str.	84	
20.06.2025	Teddybärklinik	105	
17.08.2025	Teddybärklinik	350	

D Durchgeführte gruppenprophylaktische Maßnahmen des ÖGD in der Stadt Bremerhaven

1. Anzahl der zahnmedizinisch untersuchten Kinder („Reihenuntersuchungen“)

Schuljahr	Kinder- gärten	Grund- schulen	Inklusionsklassen u. Förderzentren	DAJ-Studie
2022/23	733	849	-	-
2023/24	722	2112	-	-
2024/25	1.727	2.954	-	-

2. Gesamtzahl der tatsächlich erreichten Kinder / Gruppen aller Maßnahmen

Schul- jahr	Kinder- gärten		Grund- schulen		6.Klassen		Förder- zentren		DAJ-Studie 6. Klassen	
	Gruppen	Kinder	Klas- sen	Kinder	Klassen	Kinder	Klas- sen	Kinder	Klas- sen	Kinder
2022/23	59	733	49	849	-	-	-	-	-	-
2023/24	60	722	110	2112	-	-	-	-	-	-
2024/25	133	1.727	154	2.954	-	-	-	-	-	-

3. Prophylaxe-Informationen für werdende Mütter bzw. Mütter mit Kleinkindern

Schuljahr	Anzahl der Einzelberatungen	Anzahl der Gruppenberatungen
2022/23	-	-
2023/24	-	-
2024/25	-	-

4. Aktivitäten zur Multiplikatorenwirkung und Motivation

Schul-jahr	Zielgruppe	Art der Veranstaltung/Aktion	Anzahl/Art der erreichten Gruppen/Personen
2024/25	-	-	-

5. Sonstige Maßnahmen

Schul-jahr	Veranstaltung	Anzahl der erreichten Kinder	Anzahl der erreichten Multiplikatoren
2024/25	-	-	-